



**arruda  
dos vinhos**

*vale encantado*

# Revisão do PDM (Freguesia de Arranhó)

Março 2022

# Perímetros Urbanos da Freguesia de Arranhó

Arranhó

À-do-Baço

Alcobela

Camondes

Carvalhal

Granja

Louriceira de Baixo

Louriceira de Cima

Tesoureira

Carvalha

Outeiro das Doidas

## Artigo 7.º do DR n.º 15/2015, de 19 de agosto

- *Inserção no modelo de organização do sistema urbano municipal ou intermunicipal*
- *Existência de aglomerados de edifícios, população e atividades geradoras de fluxos significativos de população, bens e informação;*
- *Necessidade de garantir a coerência dos aglomerados urbanos existentes e a contenção da fragmentação territorial;*
- *Existência de infraestruturas urbanas e de prestação dos serviços associados, compreendendo, no mínimo, os sistemas de transportes públicos, de abastecimento de água e saneamento, de distribuição de energia e de telecomunicações, ou garantia da sua provisão, no horizonte do plano territorial, mediante inscrição no respetivo programa de execução e as consequentes inscrições nos planos de atividades e nos orçamentos municipais;*
- *Garantia de acesso da população residente aos equipamentos de utilização coletiva que satisfaçam as suas necessidades coletivas fundamentais.*

## Indicadores para classificar como solo urbano

- N.º de construções (mínimo 80 construções)
- Densidade de fogos (mínimo de 7 fogos/ha)
- Presença compromisso
- Existência de estabelecimentos de restauração e Comércio/Serviços
- Infraestruturas transporte - Existência de transportes públicos (Avaliação tendo em conta as carreiras de autocarros existentes)
- Infraestruturas de abastecimento e saneamento
- Acesso a equipamentos coletivos (saúde, apoio social, educação e desportivos)

### Base metodológica os limites dos PU e AR:

- Distância de 30m (*buffer*) às vias;
- Delimitação pelo cadastro;
- Consideração dos limites físicos e antrópicos;
- Integração de edificações adjacentes;
- Aferição dos pedidos dos munícipes.

| <b>Classificação</b>      | <b>Setembro de 2020</b> |           | <b>PDM vigor</b> |           |
|---------------------------|-------------------------|-----------|------------------|-----------|
|                           | <b>n.º</b>              | <b>ha</b> | <b>n.º</b>       | <b>ha</b> |
| <b>Perímetros urbanos</b> | 39                      | 1162,72   | 47               | 891,53    |
| <b>Aglomerados Rurais</b> | 4                       | 13,24     |                  |           |
| <b>Total</b>              |                         | 1175,96   |                  | 891,53    |

| Nome              | Setembro |           | Observações *   | PDM em vigor |           |
|-------------------|----------|-----------|---|--------------|-----------|
|                   | 2020     |           |   | Clas         | Área (ha) |
|                   | Clas     | Área (ha) |   |              |           |
| A-do-Baço         | PU       | 10,16     | Aumento para áreas de RAN   | PU           | 9,51      |
| A-do-Barriga      | PU       | 38,33     | Aumento para áreas de RAN   | PU           | 28,15     |
| A-do-Mourão       | PU       | 44,2      | Aumento para áreas de REN - AIV   | PU           | 47,61     |
| A-dos-Arcos       | PU       | 42,76     | O aumento abrangendo a Qta da Murzinheira deverá ser UOPG – abrange REN e RAN   | PU           | 9,7       |
| Adoseiros         | PU       | 30,93     | Parte da área industrial já existente em REN. No PU existirá EEM ao longo da Rib <sup>a</sup> de Adoseiros                                      | PU           | 21,59     |
| Alcobela          | PU       | 20,68     | Parte do PU em EEM ao longo da Rib <sup>a</sup> dos Matos   | PU           | 25,42     |
| Arranhó           | PU       | 210,69    | Várias áreas em RAN e REN sendo que aquando da qualificação algumas poderão ser inseridas em Estrutura Ecológica (área em torno do Rio Pequeno) | PU           | 139,41    |
| Arruda dos Vinhos | PU       | 361,60    | Expansão da Zona Industrial abrange áreas de RAN  | PU           | 254,93    |
| Bico do Chão      | PU       | 2,92      | Áreas consolidadas em RAN   | PU           | 1,43      |
| Camondes          | PU       | 7,92      | -   | PU           | 11,25     |
| Capelã            | PU       | 10,16     | O novo AR criado a poente parcialmente inserido em REN (AIV e AEREHS)   | PU           | 2,76      |
| Cardosas          | PU       | 20,51     | Aumentos em RAN e REN   | PU           | 21,92     |

| Nome                 | Setembro |           | Observações *  | PDM em vigor |           |
|----------------------|----------|-----------|--|--------------|-----------|
|                      | 2020     |           |  | Clas         | Área (ha) |
|                      | Clas     | Área (ha) |  |              |           |
| Carrasqueiro         | PU       | 19,22     | Áreas consolidadas em REN  | PU           | 24,28     |
| Carvalha             | PU       | 18,06     | Áreas consolidadas em REN  | PU           | 15,45     |
| Carvalhal            | PU       | 7,1       | REN (AIV)  | PU           | 4,35      |
| Casais da Granja     | PU       | 6,04      | Aumentos em RAN  | PU           | 6         |
| Casais da Monteiro   | AR       | 2,54      | Áreas consolidadas em REN  | PU           | 4,85      |
| Casal da Carpinteira | AR       | 5,77      | Aumento para áreas de RAN  | PU           | 1,97      |
| Casal das Antas      | PU       | 23,15     | Grande aumento foram unidas duas áreas já consolidadas. Quase todas em RAN | PU           | 7,51      |
| Casal das Figueiras  | PU       | 5,21      | Praticamente todo o PU em REN ou RAN                                       | PU           | 5,84      |
| Casal de Maio        | PU       | 7,81      | Aumento para áreas consolidadas em REN (AIV)                               | PU           | 2,5       |
| Casal de Sovelas     | PU       | 4,6       | Novo PU (REN e RAN)  | PU           |           |
| Casal do Mato        | PU       | 2,77      | Construções existentes em REN  | PU           | 3,72      |
| Casal do Não Há      | PU       | 9,73      | Construções existentes em RAN  | PU           | 8,96      |
| Covão                | AR       | 6,17      | Criado novo AR praticamente todo em RAN                                    | PU           | 1,07      |
| Fonte Nova           | PU       | 16,76     | Aumento da área abrangendo áreas de RAN                                    | PU           | 11,61     |
| Galinhatos           | PU       | 8,09      | -  | PU           | 9,14      |
| Giesteira            | PU       | 13,75     | Quase na totalidade em REN (PU do PDM em vigor já estava também em REN)    | PU           | 8,31      |
| Granja               | PU       | 9,5       | Ampliações para REN e RAN  | PU           | 2,61      |
| Lapão                | PU       | 9,92      | Parte em REN (PU em vigor já estava em REN)                                | PU           | 9,01      |
| Linhó                | PU       | 22,25     | Incluiu a Qta de S. José<br>Aumentos em áreas de REN e RAN                 | PU           | 15,57     |
| Louriceira de Baixo  | PU       | 3,97      | Áreas de REN ficarão como EEM – margem do Rio da Louriceira                | PU           | 2,11      |
| Louriceira de Cima   | PU       | 21,54     | Áreas em REN e RAN   | PU           | 23,35     |
| Mata                 | PU       | 9,55      | Todo o PU em REN (tal como o PU do PDM em vigor)                           | PU           | 12,63     |
| Outeiro das Doidas   | PU       | 5,18      | Novo PU (RAN e REN)  | PU           |           |
| Pucariças            | PU       | 20,67     |  | PU           | 24,6      |
| Qta. S. Sebastião    | PU       | 5,23      | Todo o PU em REN (tal como o PU do PDM em vigor)                           | PU           | 3,52      |
| Quinta da Serra      | PU       | 17,79     | Áreas em REN e RAN   | PU           | 16,26     |
| Rondulha             | PU       | 14,12     | Áreas em REN (AIV)   | PU           | 11,4      |

| Nome                     | Setembro |                | Observações *  | PDM em vigor |               |
|--------------------------|----------|----------------|--|--------------|---------------|
|                          | 2020     |                |  | Clas         | Área (ha)     |
|                          | Clas     | Area (ha)      |  |              |               |
| Rossio das Cardosas      | PU       | 3,89           | Todo o PU em REN (tal como o PU do PDM em vigor)             | PU           | 2,01          |
| São Tiago dos Velhos     | PU       | 57,57          | Os aumentos do PU em vigor quase todos para áreas de RAN     | PU           | 50,78         |
| Tesoureira               | PU       | 14,98          | Áreas em REN (AIV)   | PU           | 16,73         |
| Vila Vedra               | AR       | 2,17           | Todo o AR em REN (tal como o PU do PDM em vigor)             | PU           | 2,02          |
| Quinta de São José       |          |                | Integrado no PU do Linhó no entanto quase toda a área em RAN | PU           |               |
| Qta. Do Paço**           |          |                |  | PU           | 5,27          |
| Arranhó de Baixo**       |          |                |  | PU           | 0,68          |
| Casal da Amélia Vingal** |          |                |  | PU           | 2,28          |
| Casal do Petequim        |          |                |  | PU           | 2             |
| Quinta de St. António*** |          |                |  | PU           | 1,57          |
| Casal das Bordarias      |          |                |  | PU           | 1,4           |
| <b>Total</b>             |          | <b>1175,96</b> |  |              | <b>891,53</b> |



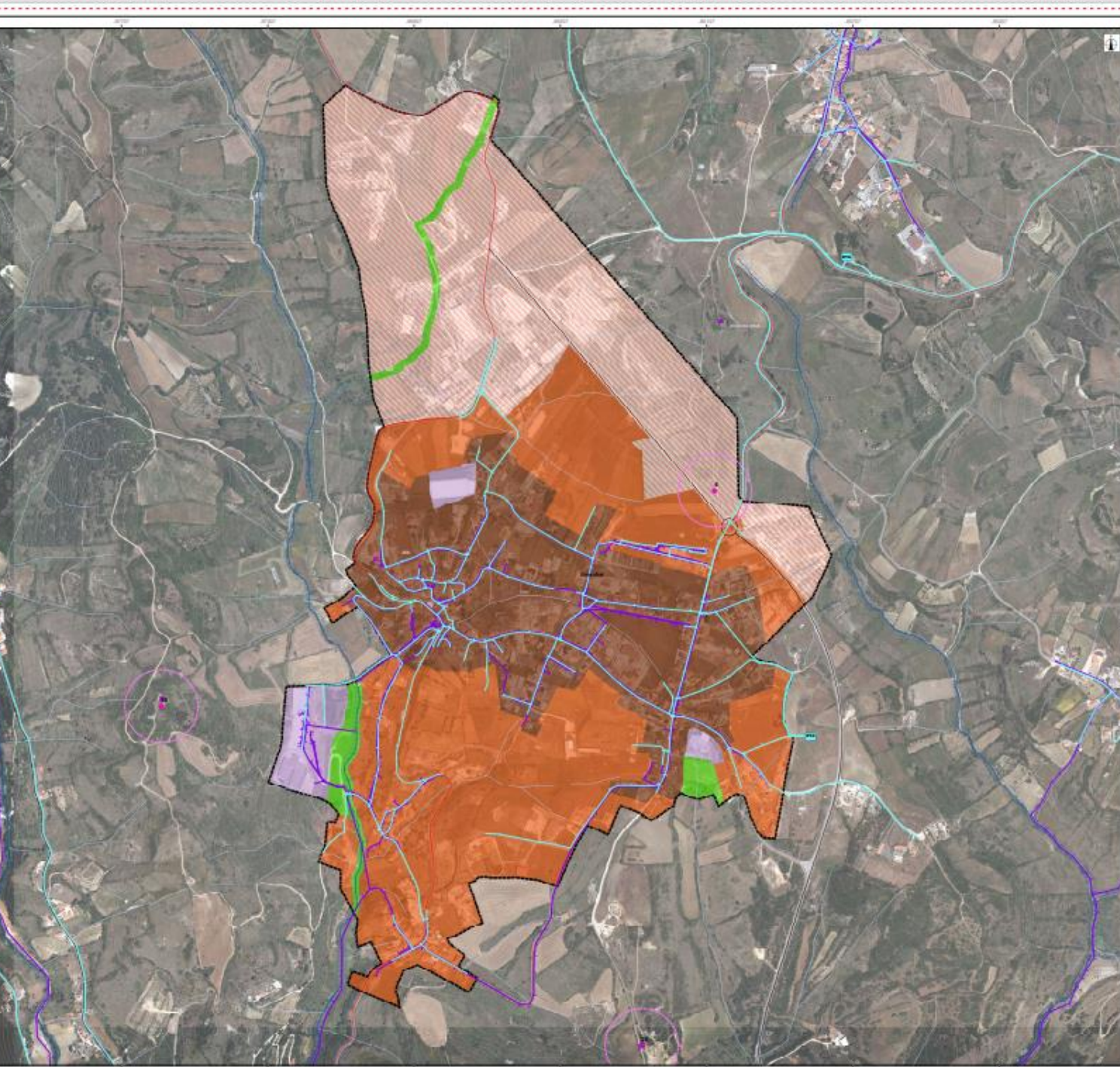

- Solo Urbano**
- Limites do Perímetro Urbano
  - Espaço Central
  - Espaço Habitacional
  - Espaço Urbano de Baixa Densidade
  - Espaço de Atividades Económicas
  - Espaço de Uso Especial - Equipamentos
  - Espaço Verde
- Zonas Inundáveis (ZAC/ mapear 184)**
- ZAC
- Património**
- Sítios arqueológicos
  - Faixa de proteção aos sítios
  - Património Edificado
- Infraestruturas**
- Abastecimento de Água**
- Estação Elevatória ou Reservatório
  - Conduto
- Drenagem águas residuais**
- Condutor
- Barragem**
- Rede Topográfica**
- Verticais geodésicas
  - Curvas de nível
  - Métrica
  - Secundária
- Rede Administrativa**
- Limites de Freguesias
- Rede Rodoviária**
- Estradas Nacionais
  - Estradas Municipais
  - Caminhos Municipais
- Rede Hidrográfica**
- Rio Não Navegável Não Flutuável
  - Ribeira
  - Outros cursos de água
  - Planos de Água

Cartografia de Referência para a elaboração do Plano Base: 1:10.000 (8 anos)

Propriedade: Câmara Municipal de Arruda dos Vinhos e GEP  
 Projeto: Sísifo - L&E  
 Edição: 2018  
 Base Cartográfica Nacional: IGN 100  
 Sistema de Referência: ETRS1989 Portugal TM00  
 Sistema Coordenado de Cotas: 47  
 Escala horizontal: 1:25.000  
 Escala vertical: conforme o perfil (1:1)  
 Projeção: Projeção Nacional de Escala Uniforme 1:1

Cada Administrativa Oficial de Portugal (CAOP), Direção-Geral do Território (p. 027), versão 2018

|  |  |                               |
|--|--|-------------------------------|
|  | <b>CAMÁRA MUNICIPAL</b><br><b>ARRUDA DOS VINHOS</b>                                |                               |
|  | <b>REVISÃO DO PLANO DIRETOR MUNICIPAL</b><br><b>DE</b><br><b>ARRUDA DOS VINHOS</b> |                               |
| <b>PLANTA DE ORDENAMENTO</b><br><b>Classificação e qualificação do solo</b><br><b>Perímetro Urbano de Arruda</b> |  | <b>PS3</b>                    |
| <b>Área do Plano:</b> 263,000  | <b>Área do Plano:</b> 263,000  | <b>Área do Plano:</b> 263,000 |
| <b>Área do Plano:</b> 263,000  | <b>Área do Plano:</b> 263,000  | <b>Área do Plano:</b> 263,000 |
| <b>Área do Plano:</b> 263,000  | <b>Área do Plano:</b> 263,000  | <b>Área do Plano:</b> 263,000 |

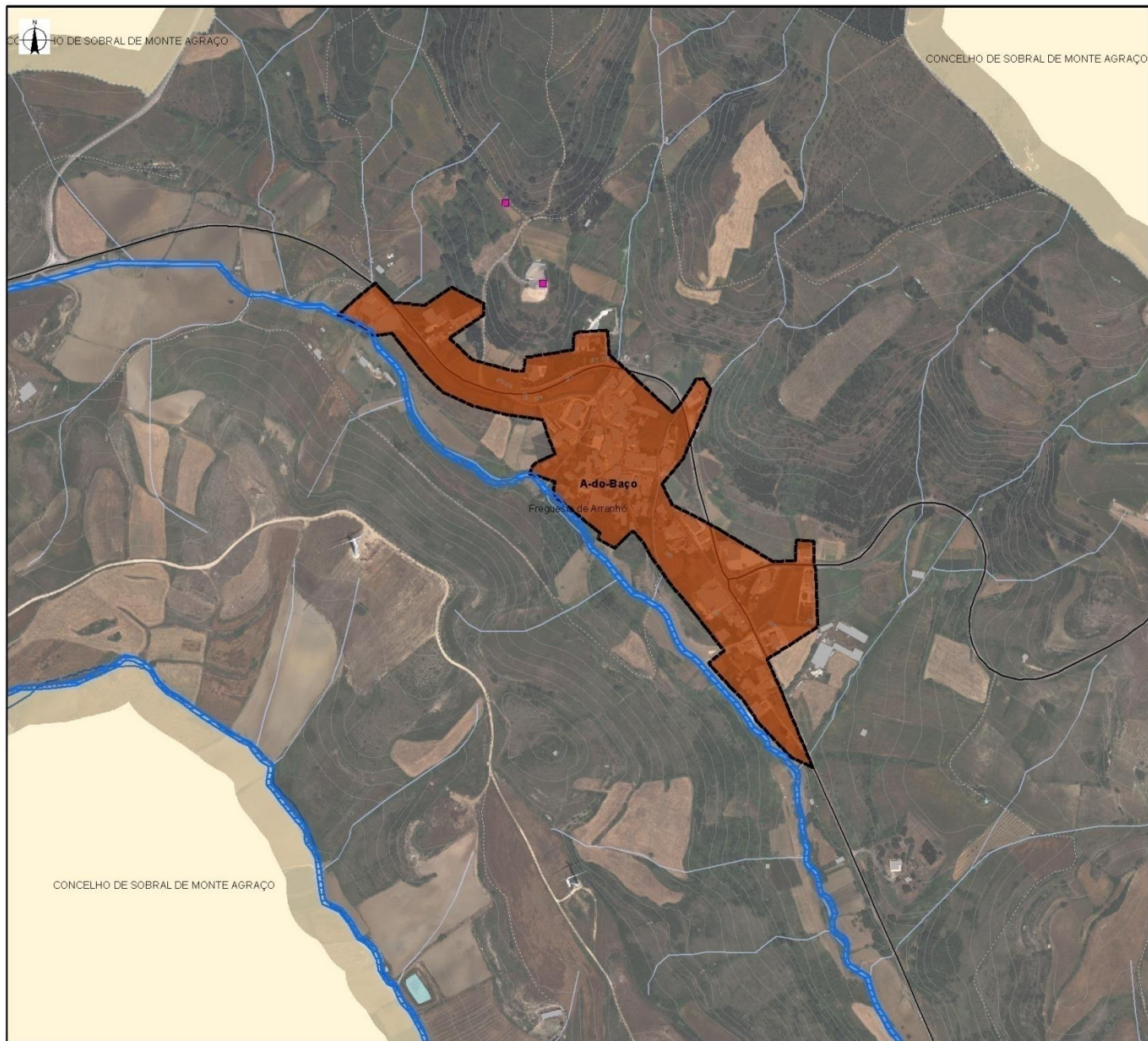

## Perímetro Urbano de:

### A-do-Baço

#### Solo Urbano (Proposta)

Perímetro Urbano Proposto

#### Qualificação e classificação:

- Espaços Habitacionais
- Espaços Urbanos de Baixa Densidade
- Espaços de Atividades Económicas
- Espaços de Uso Especial - Equipamentos
- Espaços Verdes

#### Património

- Sítios arqueológicos
- Espaços Culturais

#### Áreas de Vocação Turística

#### Zonas Inundáveis

#### Referências Topográficas

- Curva de Nível Mestra
- Curva de Nível Secundária
- Vértices geodésicos

#### Referências Administrativas

- Freguesias de Arruda dos Vinhos
- Limite de Municípios

#### Rede Rodoviária

- Autoestrada nº 10
- IC-11 (Previsto)
- Estradas Nacionais
- Estradas Municipais
- Caminhos Municipais
- Variante 2

#### Rede Hidrográfica

- Rio Não Navegável Nem Flutuável
- Rio Não Navegável Nem Flutuável (Subterrâneo)
- Ribeira
- Rio Grande da Pipa
- Planos de Água
- Outros cursos de água

#### Outras Referências

Edificado

0 200 m

Sistema de Referência: ETRS1989  
Portugal - TM06

Projeção: Transversa de Mercator

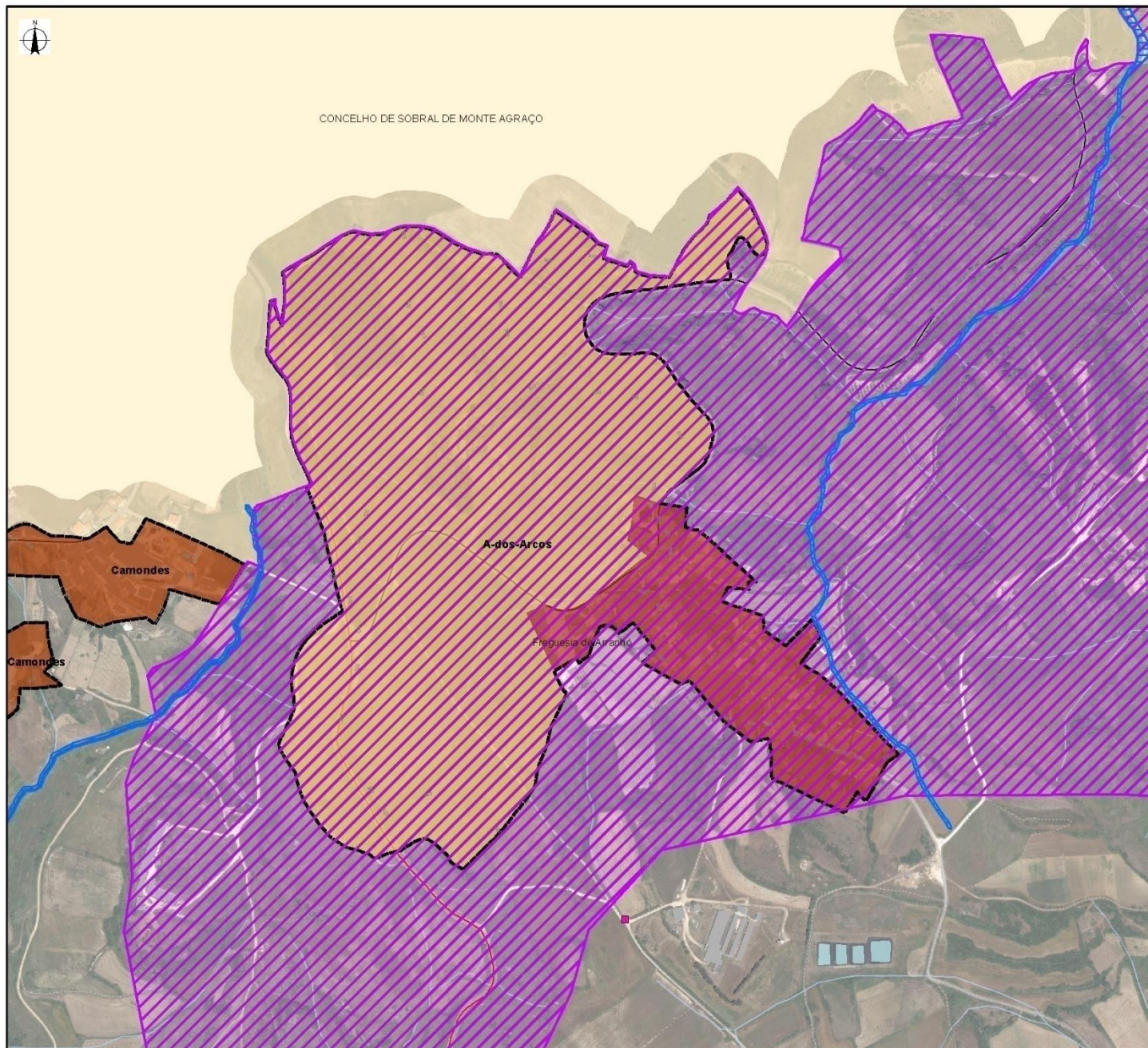

**Perímetro Urbano de:**

**A-dos-Arcos**

**Solo Urbano (Proposta)**

Perímetro Urbano Proposto

**Qualificação e classificação:**

- Espaços Habitacionais
- Espaços Urbanos de Baixa Densidade
- Espaços de Atividades Económicas
- Espaços de Uso Especial - Equipamentos
- Espaços Verdes

**Património**

- Sítios arqueológicos
- Espaços Culturais

**Áreas de Vocação Turística**

**Zonas Inundáveis**

**Referências Topográficas**

- Curva de Nível Mestra
- Curva de Nível Secundária
- Vértices geodésicos

**Referências Administrativas**

- Freguesias de Arruda dos Vinhos
- Limite de Municípios

**Rede Rodoviária**

- Autoestrada nº 10
- IC-11 (Previsto)
- Estradas Nacionais
- Estradas Municipais
- Caminhos Municipais
- Variante 2

**Rede Hidrográfica**

- Rio Não Navegável Nem Flutuável
- Rio Não Navegável Nem Flutuável (Subterrâneo)
- Ribeira
- Rio Grande da Pipa
- Planos de Água
- Outros cursos de água

**Outras Referências**

Edificado



Sistema de Referência: ETRS1989  
Portugal - TM06

Projeção: Transversa de Mercator

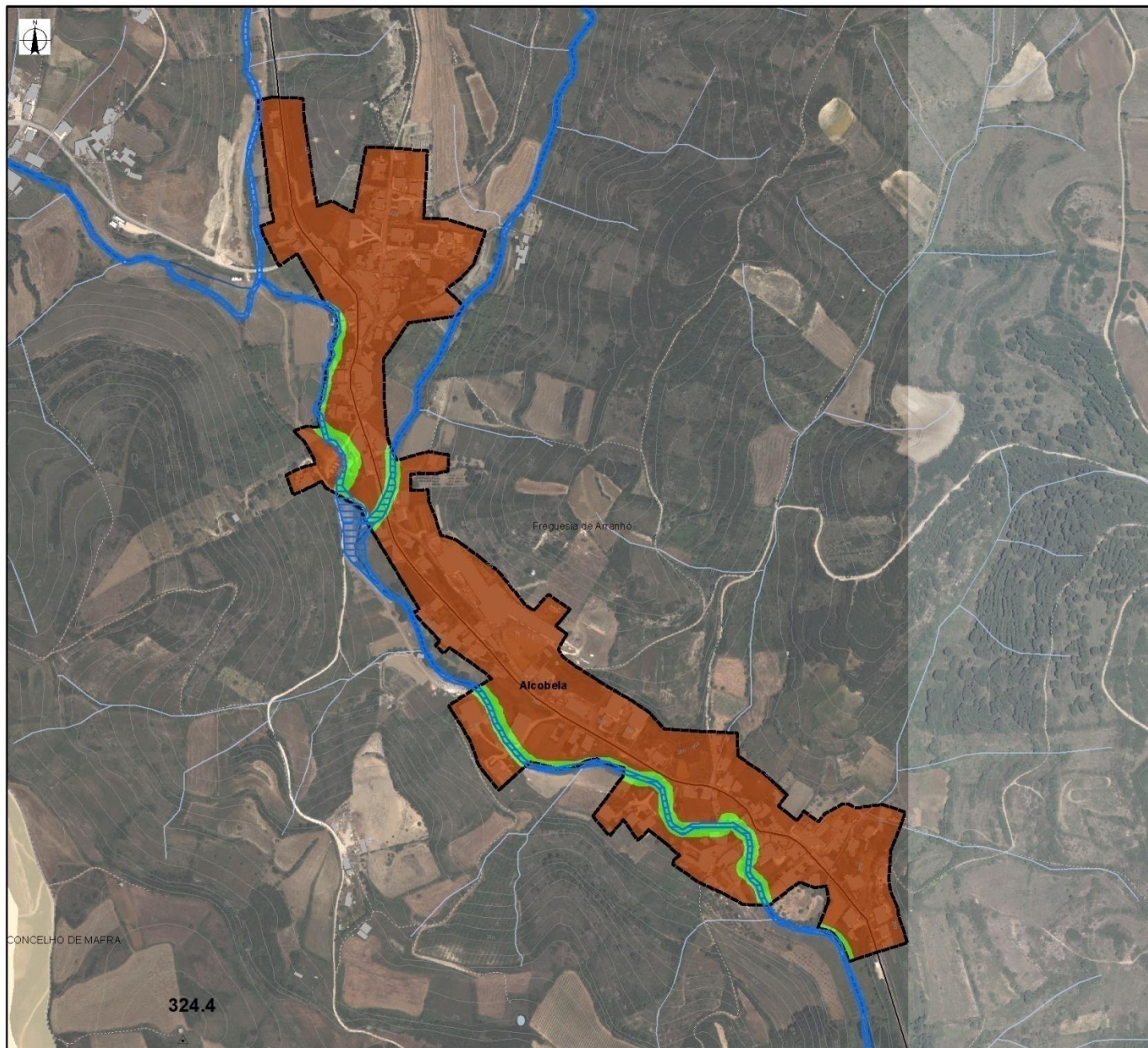

**Perímetro Urbano de:**

**Alcobela**

**Solo Urbano (Proposta)**

Perímetro Urbano Proposto

**Qualificação e classificação:**

- Espaços Habitacionais
- Espaços Urbanos de Baixa Densidade
- Espaços de Atividades Económicas
- Espaços de Uso Especial - Equipamentos
- Espaços Verdes

**Património**

- Sítios arqueológicos
- Espaços Culturais

**Áreas de Vocação Turística**

**Zonas Inundáveis**

**Referências Topográficas**

- Curva de Nível Mestra
- Curva de Nível Secundária
- Vértices geodésicos

**Referências Administrativas**

- Freguesias de Arruda dos Vinhos
- Limite de Municípios

**Rede Rodoviária**

- Autoestrada nº 10
- IC-11 (Previsto)
- Estradas Nacionais
- Estradas Municipais
- Caminhos Municipais
- Variante 2

**Rede Hidrográfica**

- Rio Não Navegável Nem Flutuável
- Rio Não Navegável Nem Flutuável (Subterrâneo)
- Ribeira
- Rio Grande da Pipa
- Planos de Água
- Outros cursos de água

**Outras Referências**

Edificado



Sistema de Referência: ETRS1989 Portugal - TM06

Projeção: Transversa de Mercator

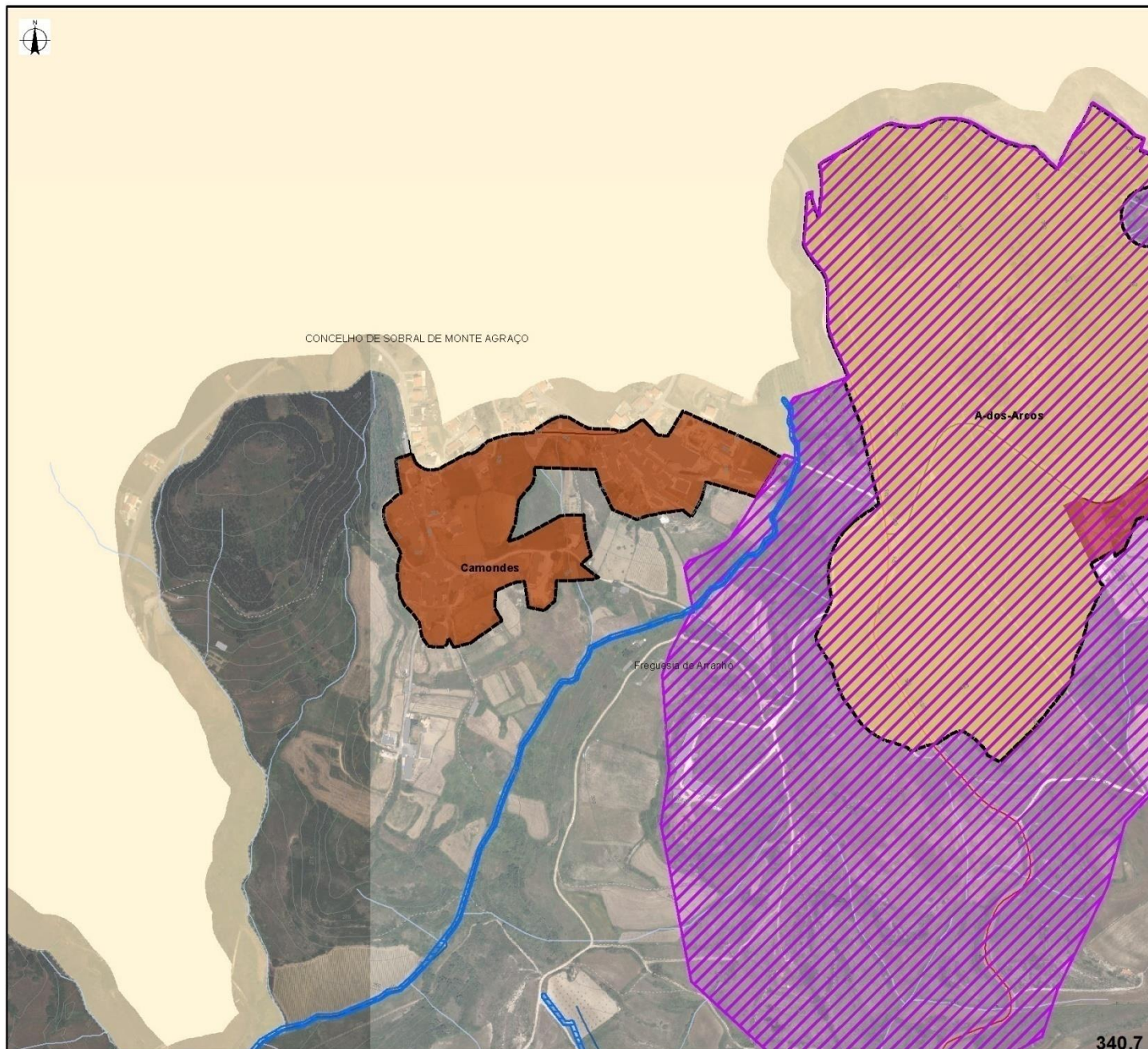

## Perímetro Urbano de:

### Camondes

#### Solo Urbano (Proposta)

Perímetro Urbano Proposto

#### Qualificação e classificação:

- Espaços Habitacionais
- Espaços Urbanos de Baixa Densidade
- Espaços de Atividades Económicas
- Espaços de Uso Especial - Equipamentos
- Espaços Verdes

#### Património

- Sítios arqueológicos
- Espaços Culturais

#### Áreas de Vocação Turística

#### Zonas Inundáveis

#### Referências Topográficas

- Curva de Nível Mestra
- Curva de Nível Secundária
- Vértices geodésicos

#### Referências Administrativas

- Freguesias de Arruda dos Vinhos
- Limite de Municípios

#### Rede Rodoviária

- Autoestrada n.º 10
- IC-11 (Previsto)
- Estradas Nacionais
- Estradas Municipais
- Caminhos Municipais
- Variante 2

#### Rede Hidrográfica

- Rio Não Navegável Nem Flutuável
- Rio Não Navegável Nem Flutuável (Subterrâneo)
- Ribeira
- Rio Grande da Pipa
- Planos de Água
- Outros cursos de água

#### Outras Referências

Edificado

0 200 m

Sistema de Referência: ETRS1989  
Portugal - TM06

Projeção: Transversa de Mercator

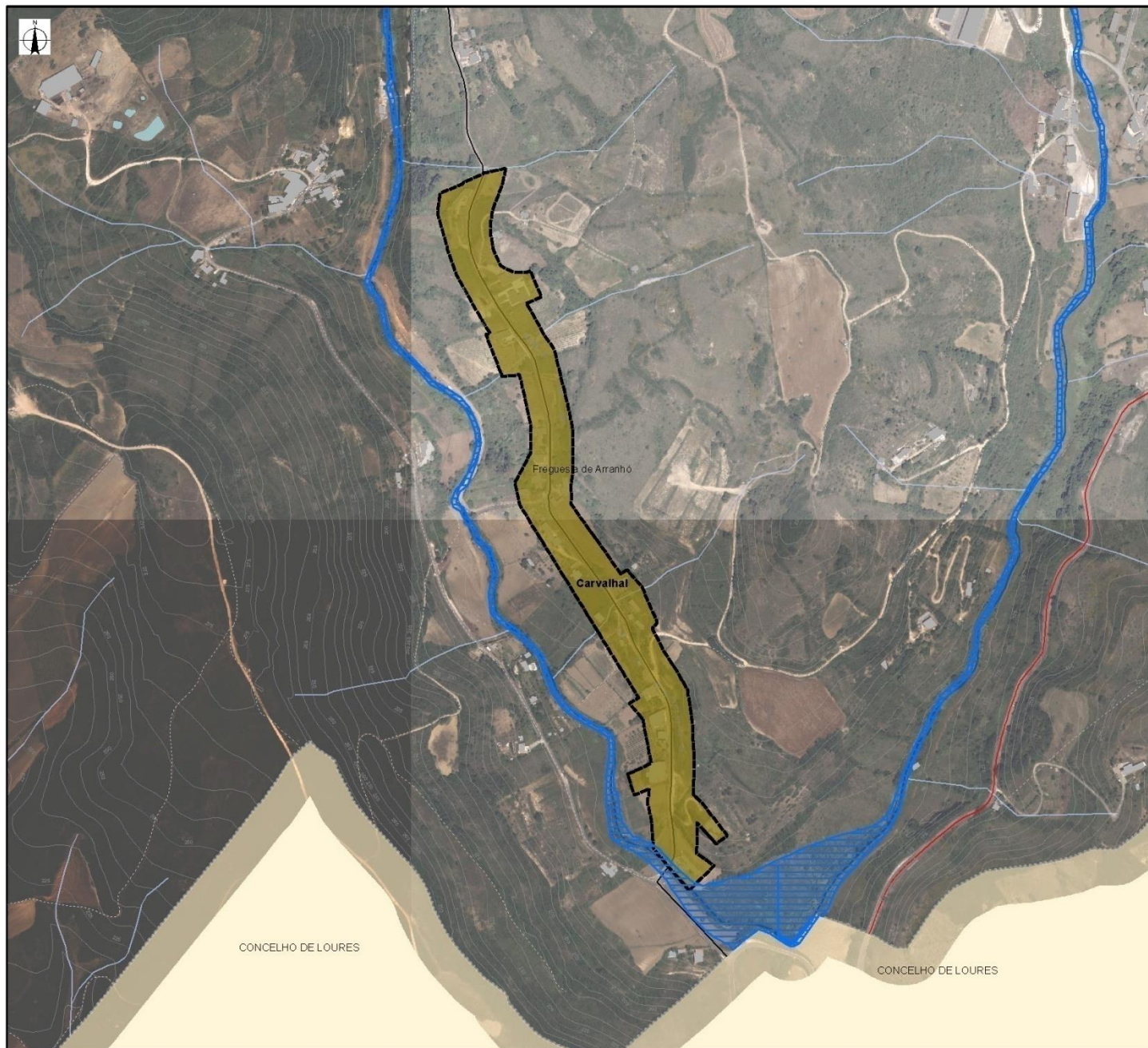

## Perímetro Urbano de:

### Carvalho

#### Solo Urbano (Proposta)

Perímetro Urbano Proposto

#### Qualificação e classificação:

- Espaços Habitacionais
- Espaços Urbanos de Baixa Densidade
- Espaços de Atividades Económicas
- Espaços de Uso Especial - Equipamentos
- Espaços Verdes

#### Património

- Sítios arqueológicos
- Espaços Culturais

#### Áreas de Vocação Turística



#### Zonas Inundáveis



#### Referências Topográficas

- Curva de Nível Mestra
- Curva de Nível Secundária
- Vértices geodésicos

#### Referências Administrativas

- Freguesias de Arruda dos Vinhos
- Limite de Municípios

#### Rede Rodoviária

- Autoestrada nº 10
- IC-11 (Previsto)
- Estradas Nacionais
- Estradas Municipais
- Caminhos Municipais
- Variante 2

#### Rede Hidrográfica

- Rio Não Navegável Nem Flutuável
- Rio Não Navegável Nem Flutuável (Subterrâneo)
- Ribeira
- Rio Grande da Pipa
- Planos de Água
- Outros cursos de água

#### Outras Referências

- Edificado

0 200 m

Sistema de Referência: ETRS1989  
Portugal - TM06

Projeção: Transversa de Mercator

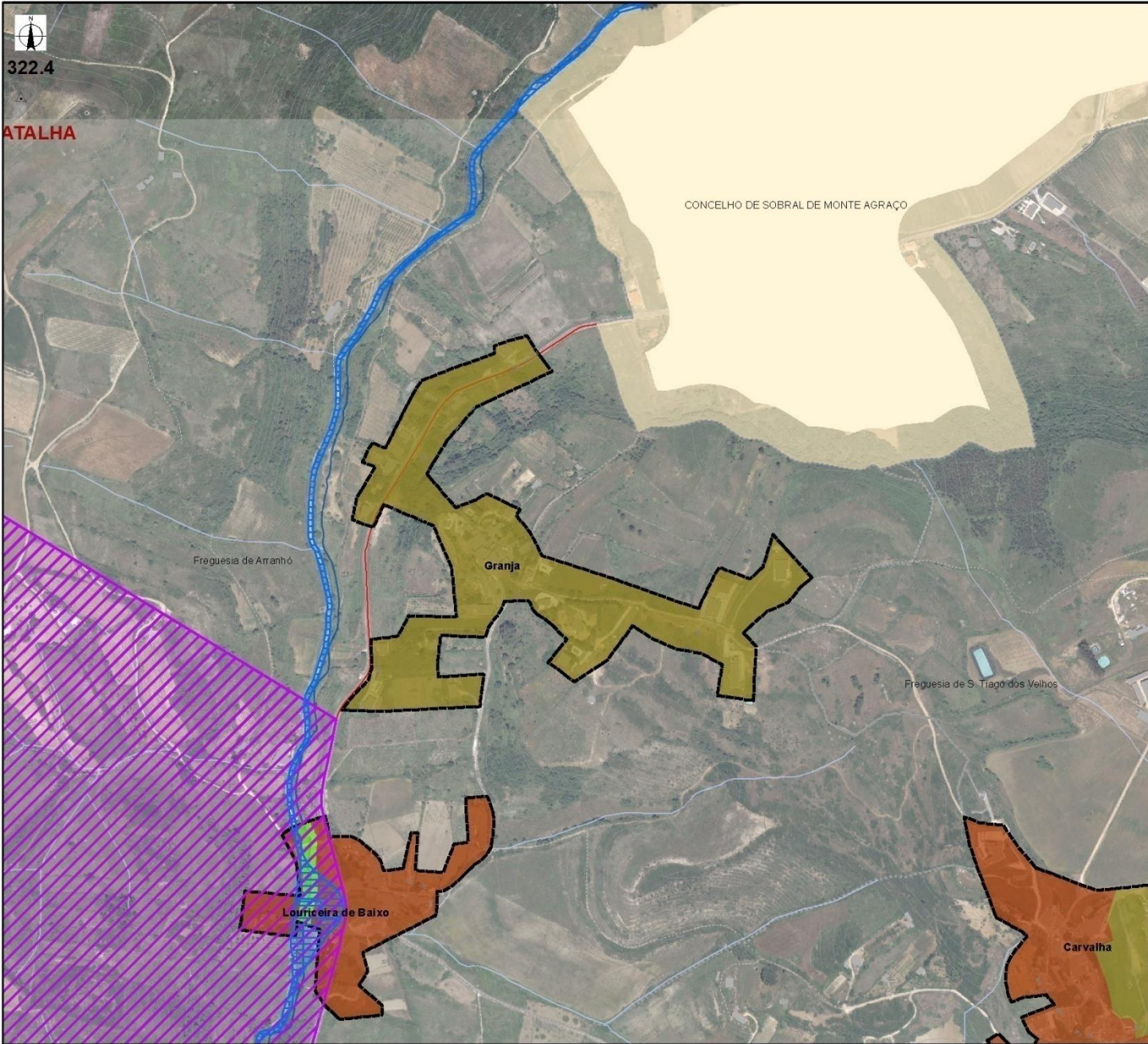

322.4

ATALHA

CONCELHO DE SOBRAL DE MONTE AGRACÇO

Freguesia de Arranhó

Granja

Freguesia de S. Tiago dos Velhos

Loureira de Baixo

Carvalha

**Perímetro Urbano de:**

**Granja**

**Solo Urbano (Proposta)**

Perímetro Urbano Proposto

**Qualificação e classificação:**

- Espaços Habitacionais
- Espaços Urbanos de Baixa Densidade
- Espaços de Atividades Económicas
- Espaços de Uso Especial - Equipamentos
- Espaços Verdes

**Património**

- Sítios arqueológicos
- Espaços Culturais

**Áreas de Vocação Turística**

**Zonas Inundáveis**

**Referências Topográficas**

- Curva de Nível Mestra
- Curva de Nível Secundária
- Vértices geodésicos

**Referências Administrativas**

- Freguesias de Arruda dos Vinhos
- Limite de Municípios

**Rede Rodoviária**

- Autoestrada nº 10
- IC-11 (Previsto)
- Estradas Nacionais
- Estradas Municipais
- Caminhos Municipais
- Variante 2

**Rede Hidrográfica**

- Rio Não Navegável Nem Flutuável
- Rio Não Navegável Nem Flutuável (Subterrâneo)
- Ribeira
- Rio Grande da Pipa
- Planos de Água
- Outros cursos de água

**Outras Referências**

Edificado



Sistema de Referência: ETRS1989 Portugal - TM06

Projeção: Transversa de Mercator

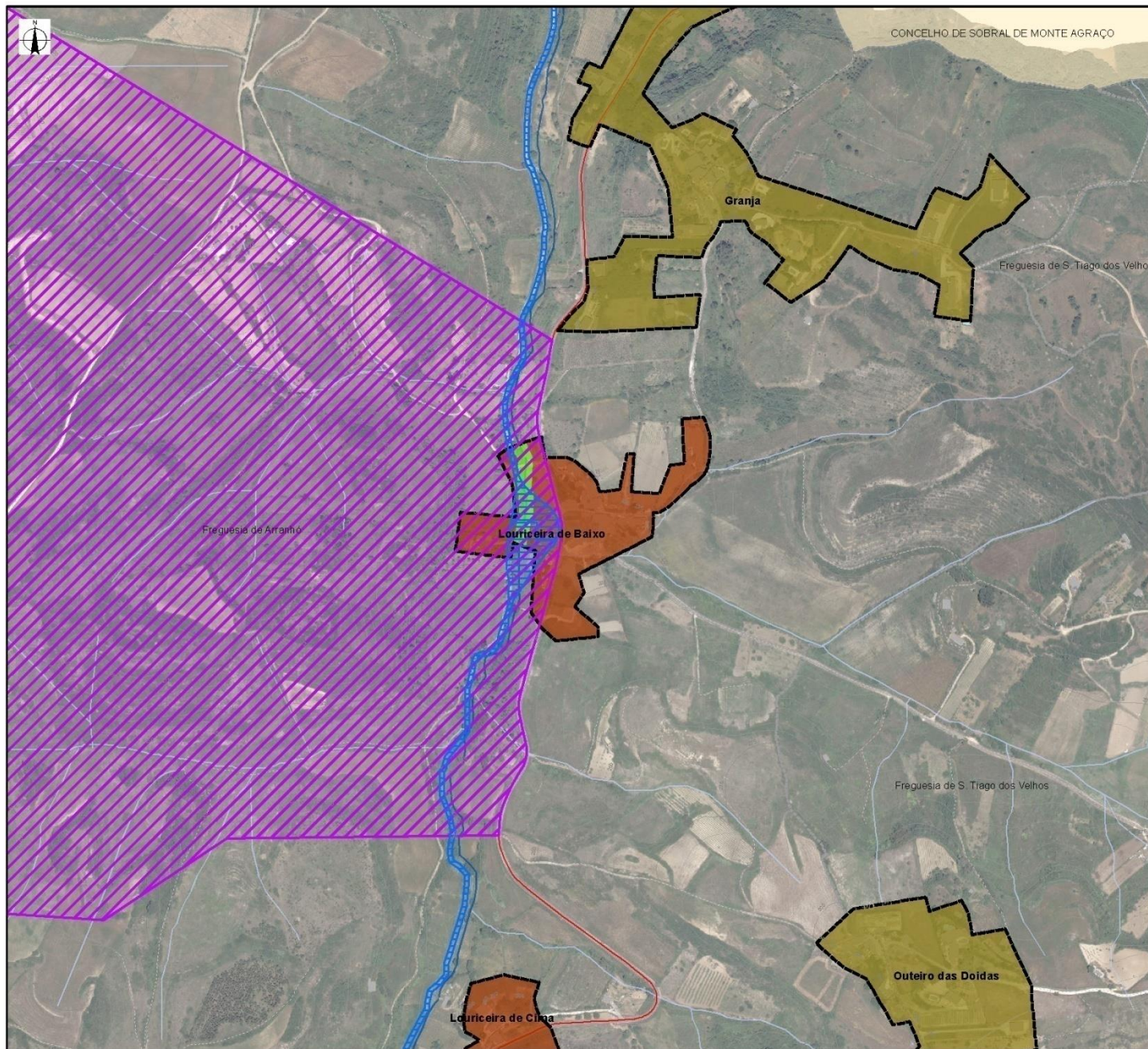

## Perímetro Urbano de:

### Loureira de Baixo

#### Solo Urbano (Proposta)

Perímetro Urbano Proposto

#### Qualificação e classificação:

- Espaços Habitacionais
- Espaços Urbanos de Baixa Densidade
- Espaços de Atividades Económicas
- Espaços de Uso Especial - Equipamentos
- Espaços Verdes

#### Património

- Sítios arqueológicos
- Espaços Culturais

#### Áreas de Vocação Turística

#### Zonas Inundáveis

#### Referências Topográficas

- Curva de Nível Mestra
- Curva de Nível Secundária
- Vértices geodésicos

#### Referências Administrativas

- Freguesias de Arruda dos Vinhos
- Limite de Municípios

#### Rede Rodoviária

- Autoestrada nº 10
- IC-11 (Previsto)
- Estradas Nacionais
- Estradas Municipais
- Caminhos Municipais
- Variante 2

#### Rede Hidrográfica

- Rio Não Navegável Nem Flutuável
- Rio Não Navegável Nem Flutuável (Subterrâneo)
- Ribeira
- Rio Grande da Pipa
- Planos de Água
- Outros cursos de água

#### Outras Referências

Edificado

0 200 m

Sistema de Referência: ETRS1989  
Portugal - TM06

Projeção: Transversa de Mercator



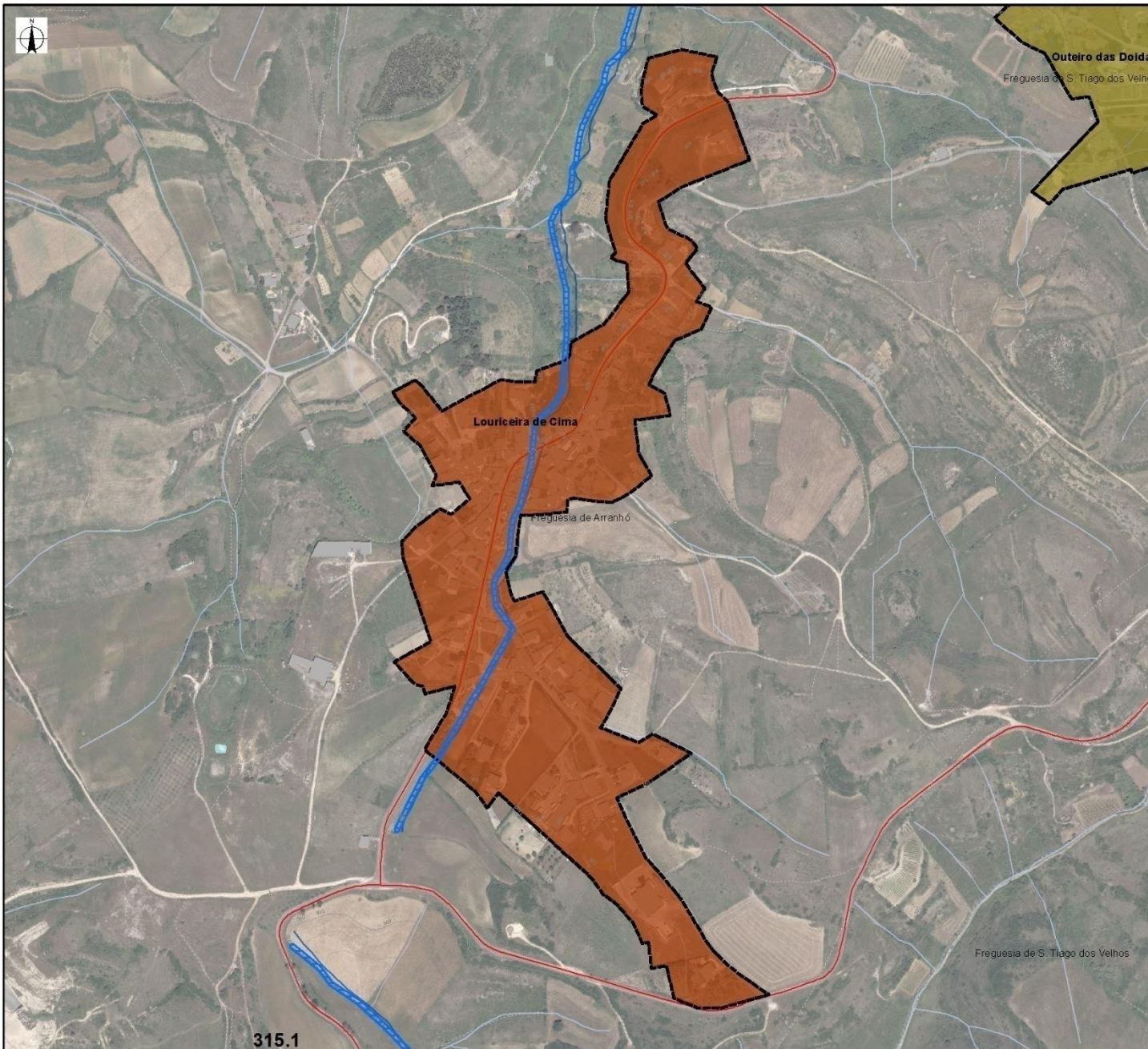

315.1

Perímetro Urbano de:

**Loureiceira de Cima**

**Solo Urbano (Proposta)**

Perímetro Urbano Proposto

**Qualificação e classificação:**

- Espaços Habitacionais
- Espaços Urbanos de Baixa Densidade
- Espaços de Atividades Económicas
- Espaços de Uso Especial - Equipamentos
- Espaços Verdes

**Património**

- Sítios arqueológicos
- Espaços Culturais

**Áreas de Vocação Turística**

**Zonas Inundáveis**

**Referências Topográficas**

- Curva de Nível Mestra
- Curva de Nível Secundária
- Vértices geodésicos

**Referências Administrativas**

- Freguesias de Arruda dos Vinhos
- Limite de Municípios

**Rede Rodoviária**

- Autoestrada n.º 10
- IC-11 (Previsto)
- Estradas Nacionais
- Estradas Municipais
- Caminhos Municipais
- Variante 2

**Rede Hidrográfica**

- Rio Não Navegável Nem Flutuável
- Rio Não Navegável Nem Flutuável (Subterrâneo)
- Ribeira
- Rio Grande da Pipa
- Planos de Água
- Outros cursos de água

**Outras Referências**

Edificado

0 200 m

Sistema de Referência: ETRS1989 Portugal - TM06

Projeção: Transversa de Mercator



**Perímetro Urbano de:**

**Tesoureira**

**Solo Urbano (Proposta)**

Perímetro Urbano Proposto

**Qualificação e classificação:**

- Espaços Habitacionais
- Espaços Urbanos de Baixa Densidade
- Espaços de Atividades Económicas
- Espaços de Uso Especial - Equipamentos
- Espaços Verdes

**Património**

- Sítios arqueológicos
- Espaços Culturais

**Áreas de Vocação Turística**

**Zonas Inundáveis**

**Referências Topográficas**

- Curva de Nível Mestra
- Curva de Nível Secundária
- Vértices geodésicos

**Referências Administrativas**

- Freguesias de Arruda dos Vinhos
- Limite de Municípios

**Rede Rodoviária**

- Autoestrada nº 10
- IC-11 (Previsto)
- Estradas Nacionais
- Estradas Municipais
- Caminhos Municipais
- Variante 2

**Rede Hidrográfica**

- Rio Não Navegável Nem Flutuável
- Rio Não Navegável Nem Flutuável (Subterrâneo)
- Ribeira
- Rio Grande da Pipa
- Planos de Água
- Outros cursos de água

**Outras Referências**

Edificado

0 200 m

Sistema de Referência: ETRS1989  
Portugal - TM06

Projeção: Transversa de Mercator

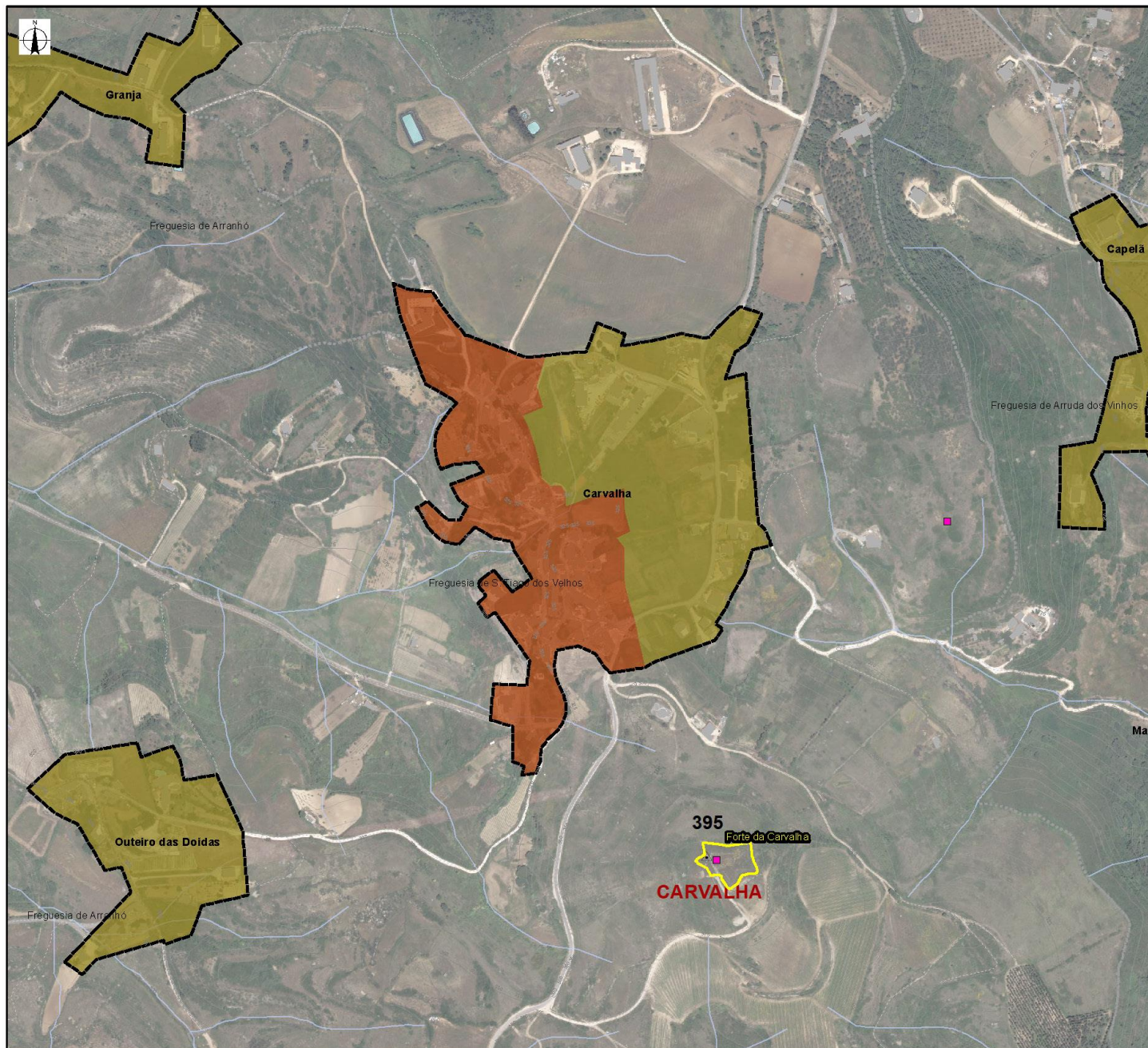

**Perímetro Urbano de:**

**Carvalha**

**Solo Urbano (Proposta)**

Perímetro Urbano Proposto

**Qualificação e classificação:**

- Espaços Habitacionais
- Espaços Urbanos de Baixa Densidade
- Espaços de Atividades Económicas
- Espaços de Uso Especial - Equipamentos
- Espaços Verdes

**Património**

- Sítios arqueológicos
- Espaços Culturais

**Áreas de Vocação Turística**

**Zonas Inundáveis**

**Referências Topográficas**

- Curva de Nível Mestra
- Curva de Nível Secundária
- Vértices geodésicos

**Referências Administrativas**

- Freguesias de Arruda dos Vinhos
- Limite de Municípios

**Rede Rodoviária**

- Autoestrada nº 10
- IC-11 (Previsto)
- Estradas Nacionais
- Estradas Municipais
- Caminhos Municipais
- Variante 2

**Rede Hidrográfica**

- Rio Não Navegável Nem Flutuável
- Rio Não Navegável Nem Flutuável (Subterrâneo)
- Ribeira
- Rio Grande da Pipa
- Planos de Água
- Outros cursos de água

**Outras Referências**

Edificado



Sistema de Referência: ETRS1989 Portugal - TM06

Projeção: Transversa de Mercator

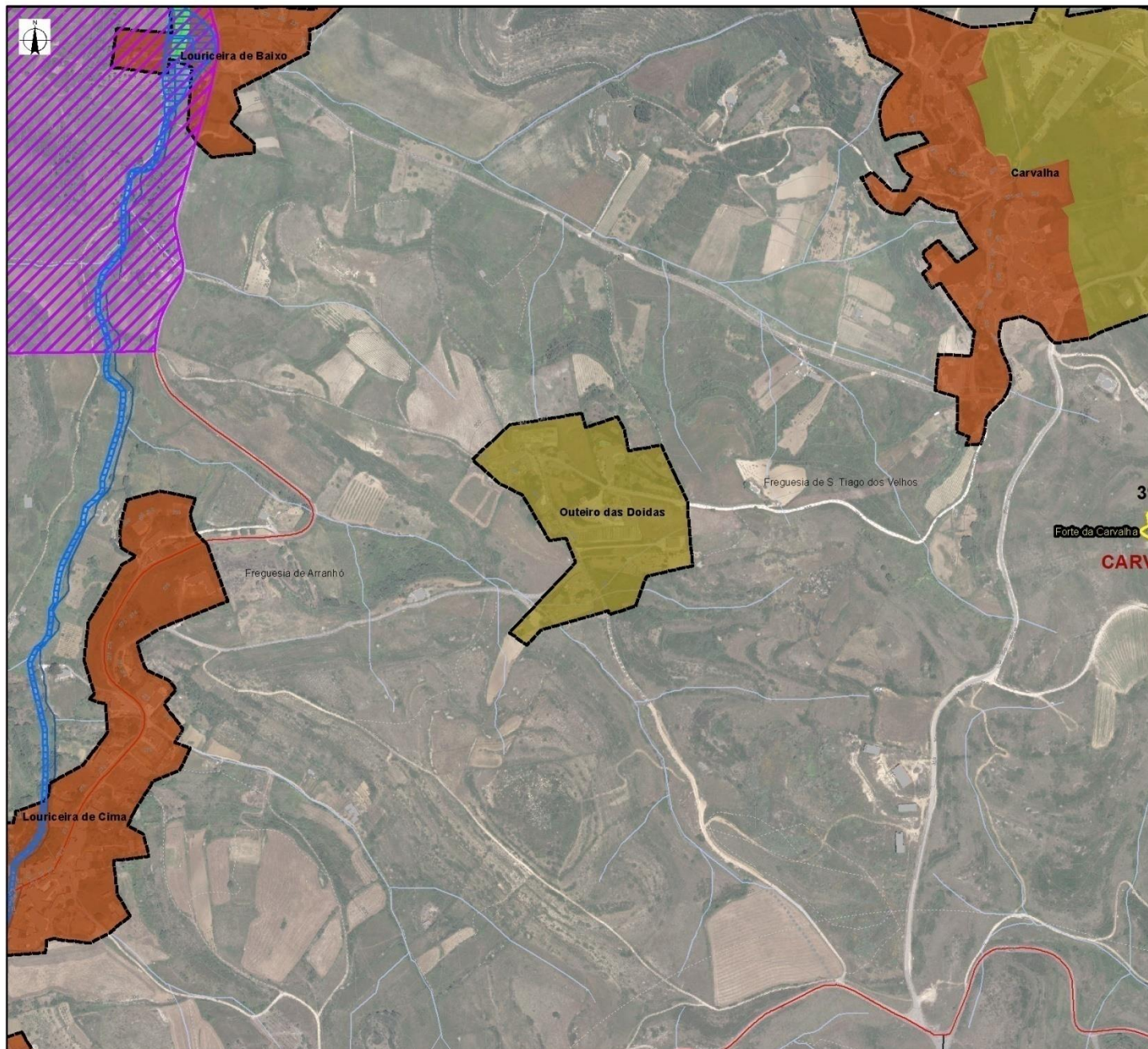

**Perímetro Urbano de:**

**Outeiro das Doidas**

**Solo Urbano (Proposta)**

Perímetro Urbano Proposto

**Qualificação e classificação:**

- Espaços Habitacionais
- Espaços Urbanos de Baixa Densidade
- Espaços de Atividades Económicas
- Espaços de Uso Especial - Equipamentos
- Espaços Verdes

**Património**

- Sítios arqueológicos
- Espaços Culturais

**Áreas de Vocação Turística**

**Zonas Inundáveis**

**Referências Topográficas**

- Curva de Nível Mestra
- Curva de Nível Secundária
- Vértices geodésicos

**Referências Administrativas**

- Freguesias de Arruda dos Vinhos
- Limite de Municípios

**Rede Rodoviária**

- Autoestrada nº 10
- IC-11 (Previsto)
- Estradas Nacionais
- Estradas Municipais
- Caminhos Municipais
- Variante 2

**Rede Hidrográfica**

- Rio Não Navegável Nem Flutuável
- Rio Não Navegável Nem Flutuável (Subterrâneo)
- Ribeira
- Rio Grande da Pipa
- Planos de Água
- Outros cursos de água

**Outras Referências**

Edificado



Sistema de Referência: ETRS1989  
Portugal - TM06

Projeção: Transversa de Mercator

# Aglomerados Rurais da Freguesia de Arranhó

Tipo I – Áreas Edificadas Habitacionais  
Casal do Mato  
Vila Vedra



**arruda  
dos vinhos**  
*vale encantado*

[www.cm-arruda.pt](http://www.cm-arruda.pt)

