

REQUALIFICAÇÃO DO CENTRO ESCOLAR

Do Casal do Telheiro





SÍNTESE

DA

APRESENTAÇÃO



- CENTRO ESCOLAR DO CASAL DO TELHEIRO
- SOLUÇÕES PROPOSTAS
- ESTIMATIVA ORÇAMENTAL

CENTRO ESCOLAR A REQUALIFICAR

Centro Escolar do Casal do Telheiro



Arruda dos Vinhos

Arranhó

Santiago dos Velhos

São João dos Montes

LOCALIZAÇÃO

Centro Escolar do Casal do Telheiro

- Encontra-se inserido na freguesia de Arruda dos Vinhos, situando-se a norte do centro histórico da Vila;
- Apresenta cerca de 8656 habitantes (INE-Censos 2011).



Fig. 4 - Vista geral do Centro Escolar.



Fig. 5 - Vista da zona de recreio.



Fig. 6- Vista geral da zona de recreio.

Centro Escolar do Casal do Telheiro

Este Centro Escolar é composto por 253 alunos, distribuídos por 3 turmas no Jardim-de-Infância e por 9 turmas do 1º ciclo básico.

SOLUÇÕES PROPOSTAS

Centro Escolar do Casal do Telheiro

- *Criação de um espaço de atividades;*
- Requalificação das áreas de recreio e lazer;
- E colocação de revestimento acústico no refeitório.

- O espaço de atividades será implementado no atual ringue desportivo e surge na continuidade das salas de aulas do 1º ciclo existentes tendo em vista a prática desportiva/lazer com a inclusão de balneários;
- Em planta este espaço apresenta uma forma rectangular com 29.45x19.00 m e o corredor 1.90x19.00 m. Assim sendo a área de implantação proposta é de 559.55 m² para o espaço de actividades e 32.30 m² para o corredor;
- Os vários desníveis existentes quer entre o edifício do 1º ciclo básico e o espaço de actividades quer entre o corredor de circulação e o exterior serão vencidos por meio de rampas;
- De forma a evitar quedas e acidentes estas rampas serão dotadas no exterior de gradeamento metálico e no interior de um pequeno muro em alvenaria;
- As características construtivas preconizadas para o espaço de actividades são as mesmas utilizadas nos edifícios existentes do 1º ciclo e do Jardim de Infância.

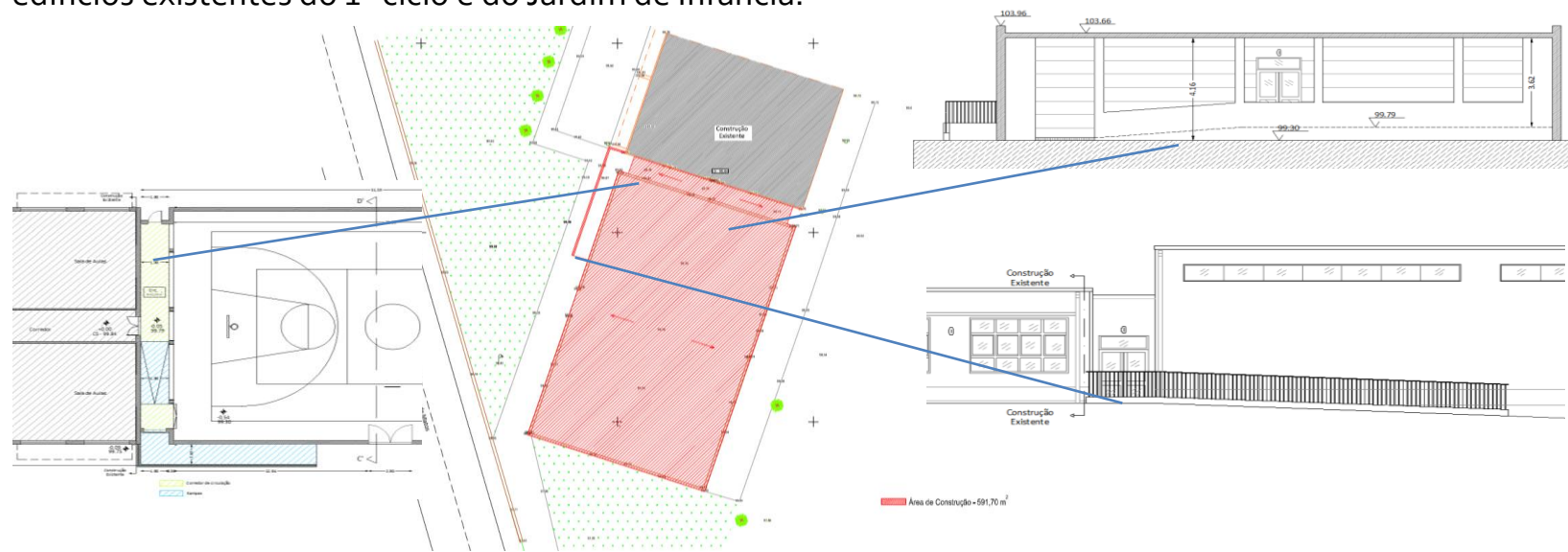

Fig. 15 – Espaço de Atividades.

SOLUÇÕES PROPOSTAS

Centro Escolar do Casal do Telheiro

- Criação de um espaço de atividades;
- *Requalificação das áreas de recreio e lazer;*
- *E colocação de revestimento acústico no refeitório.*



- A colocação de um telheiro em estrutura metálica, forrada a placas de policarbonato, com o intuito de proteger as crianças da chuva.



- Colocação de lancis na delimitação da zona do baloiço e revestimento desta área com pavimento aborrachado.

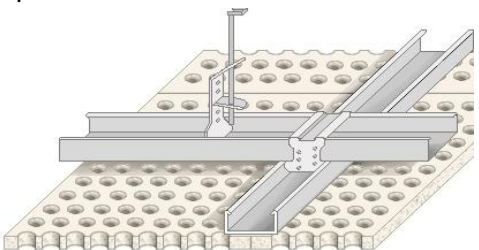

- Colocação de revestimento acústico no refeitório.



- Pavimentação em blocos de pavé do tipo rústico em toda a zona de recreio.

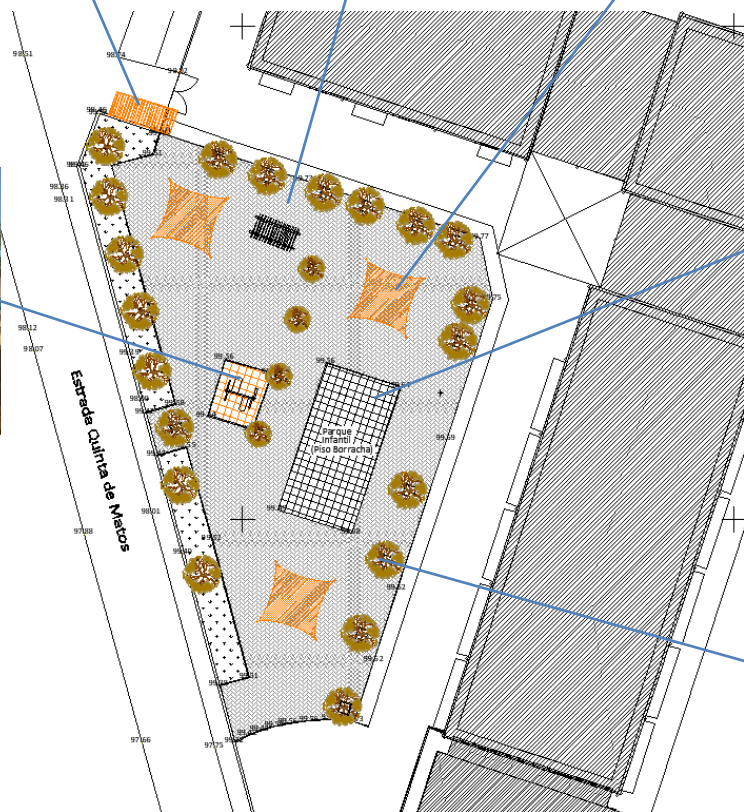

- Colocação de 3 telas tensionadas através de cabos de aço e esticadores.



- Colocação de lancis na delimitação do parque infantil.



- Construção de caldeiras em torno das árvores existentes na zona do recreio.



ESTIMATIVA ORÇAMENTAL

Centro Escolar do Casal do Telheiro

Solução Proposta	Estimativa Orçamental
Criação de Espaço de Atividades	218 853.23€
Requalificação das Áreas de Recreio e Lazer	48 587.20€
Isolamento Acústico do Refeitório	8 658.74€
Total	276 099.17€

Obrigado!

