

**PR
1
ARV**

Por Serras de Al-Ruta

PERCursos PEDESTRES DE ARRUDA DOS VINHOS



**arruda
dos vinhos**
vale encantado

Seguindo o trilho e no Concelho de Arruda dos Vinhos poderá visitar vários pontos de interesse: Jardim Histórico do Morgado, Chafariz Pombalino, Jardim Municipal, Praça de Touros José Marques Simões (século XX), Quinta de S. Sebastião, Forte do Cego (obra militar n.º 9 - Monumento Nacional), Forte da Carvalha (obra militar n.º 10 - Monumento Nacional), Capela de Santa Ana, para além dos muitos outros pontos de interesse que poderá conhecer após a sua caminhada: Miradouro da Giesteira, Rio Grande da Pipa, Quinta e Capela dos Corações, Escola Conde Ferreira (1866) e a Igreja Matriz de Arruda dos Vinhos. Visite o Posto de Turismo e informe-se sobre este Concelho.

Tem lugar no concelho de Arruda dos Vinhos este percurso pedestre de grande beleza pela sua vista panorâmica. O percurso cruza vários locais de interesse ambiental e cultural, podendo ser admirada a vegetação típica da região e a riqueza faunística.

O nome **Arruda dos Vinhos** deriva do topónimo latino *Ruta/Rutae* (Rota), adquirido durante o período de ocupação muçulmana o prefixo al, passando a designar-se *Al'Ruta*. Posteriormente adquiriu “dos Vinhos”, devido à abundância e qualidade dos vinhos que possui. A tradição popular atribui o nome da Vila à abundância, em tempos, do arbusto Erva Arruda (*Ruta Chapelensis*).

O percurso tem início no Jardim do Palácio do Morgado, um antigo solar setecentista que terá pertencido à família do Barão da Arruda, Gambôa e Liz. Contíguo ao Palácio existe o **Chafariz Pombalino**, em tempos abastecido por um aqueduto proveniente da *Arca da Mata*, situado a 3 quilómetros da Vila. Edificado em 1789 e Imóvel de Interesse Público desde 2005 ostenta um grandioso espaldar onde figura a coroa régia do rei D. José I, o que denuncia uma possível colaboração régia na sua construção.



Chafariz



Jardim Municipal



Siga em direção ao **Jardim Municipal** onde poderá encontrar a **Praça de Touros José Marques Simões** da primeira metade do século XX. Suba em direção à Quinta de S. Sebastião, que tem uma capela em honra de S. Sebastião da Serra, cenário de romarias e cortejos de oferendas.

Ao longo deste percurso é possível contemplar uma **paisagem muito diversificada**. Arruda dos Vinhos caracteriza-se por ser um território vinhateiro por excelência, o que na época do Outono confere a este local cheiros muitos agradáveis e característicos da região.

Daqui partimos em direção ao **Forte do Cego**, Obra Militar n.º 9 - Monumento Nacional, que integrou a 1.ª Linha Defensiva de Lisboa, aquando da 3.ª Invasão Francesa, em 1810. Em 1814 estava ainda artilhado com três peças de calibre 9, uma peça de calibre 12 e quatro canhoneiras, com uma capacidade para 280 soldados. Hoje em dia ainda se conhecem as canhoneiras e o paiol. Do Forte do Cego é possível ver a Serra de Montejunto e o complexo montanhoso de Aire e Candeeiros, perceptível em dias de céu limpo.



Forte do Cego

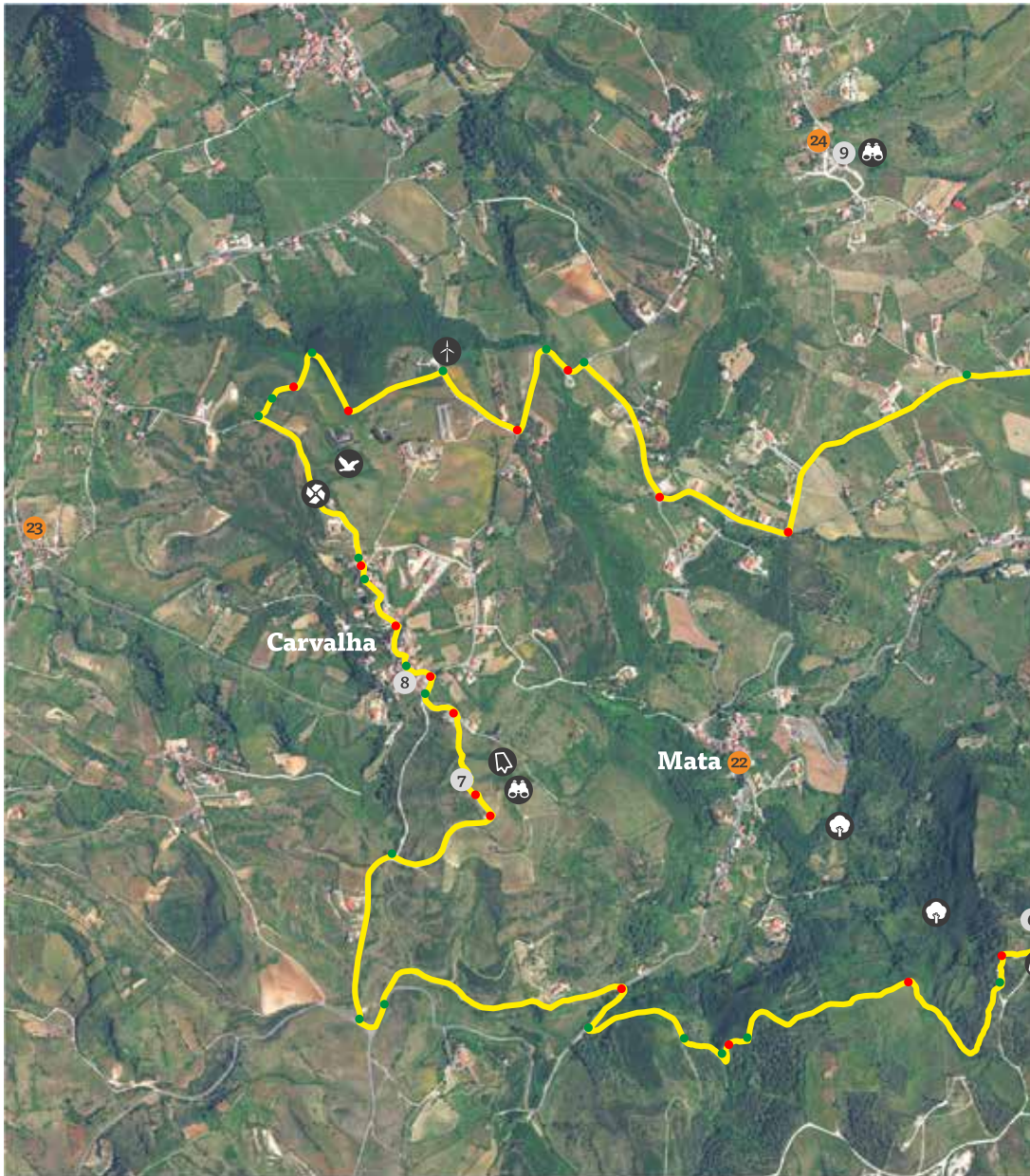

— Percurso

● Virar à esquerda

● Virar à direita

🌳 Zona florestal

🐎 Cavalos

🐦 Fauna natural

🗼 Fortes

⬆️ Geradores eólicos

⚙️ Moinho



Arruda dos Vinhos

PONTOS DE INTERESSE

- 1 Jardim e Palácio do Morgado
N 38.983757 / W -9.077621
- 2 Chafariz Pombalino
N 38.983245 / W -9.077523
- 3 Jardim Municipal
N 38.981162 / W -9.079118
- 4 Praça de Touros José Marques Simões
N 38.980728 / W -9.080051
- 5 Quinta de S. Sebastião
N 38.968788 / W -9.079084
- 6 Forte do Cego
N 38.969191 / W -9.085976
- 7 Forte da Carvalha
N 38.972914 / W -9.103602
- 8 Capela de Santa Ana
N 38.975812 / W -9.105684
- 9 Miradouro da Giesteira
N 38.989424 / W -9.092275
- 10 Rio Grande da Pipa
N 38.986613 / W -9.035788
- 11 Quinta e Capela dos Corações
N 38.981936 / W -9.078045
- 12 Escola Conde Ferreira
N 38.984932 / W -9.075981
- 13 Antigo Edifício dos Paços do Concelho
N 38.984304 / W -9.076659
- 14 Igreja Matriz de Arruda dos Vinhos
N 38.984025 / W -9.076850
- 15 Parque Urbano das Rotas
N 38.986615 / W -9.076789

RESTAURANTES

- 16 Mercearia do Prato
N 38.983952 / W -9.078054
- 17 Club dos Bifes
N 38.982618 / W -9.077116
- 18 O Fuso
N 38.982734 / W -9.077741
- 19 Ao Forno Restaurante
N 38.981948 / W -9.077976
- 20 Taberna da Ti'Amélia
N 38.981304 / W -9.077744
- 21 Casa do Benfca
N 38.981667 / W -9.079048
- 22 Sonho Imprevisto
N 38.973756 / W -9.095248
- 23 O Valverde
N 38.979083 / W -9.118600
- 24 O Saloio
N 38.989646 / W -9.092496
- 25 Tasca do Beco Torto
N 38.984167 / W -9.077322

ALOJAMENTO

- 26 Quinta de Santa Maria
N 38.977259 / W -9.068331
- 27 Hospedaria Anagri
N 38.987955 / W -9.076152

Digitalize o qr code
para aceder ao mapa do
percurso no google maps



Voltamos a subir. Agora para o **Forte da Carvalha**, Obra Militar n.º 10 - Monumento Nacional. É um Forte em “forma de estrela” e apresenta uma tipologia arquitetónica das mais representativas destas estruturas militares. Em 1814 estava artilhado com duas peças de calibre 9 e quatro canhoneiras, e a sua capacidade era para 400 soldados. Junto a este Forte existiu um poço aberto para serviço das tropas, conhecido como o “Poço dos Militares”. Daqui avistam-se outros Fortes da 1.ª e 2.ª Linhas de Defesa de Lisboa que integram a Rota Histórica das Linhas Defensivas de Torres Vedras e, em dias de céu limpo alcança-se a Pena de Sintra, Cristo Rei e parte da Arrábida, assim como grande parte da Lezíria Ribatejana. Neste ponto elevado poderá descobrir algumas espécies de aves e outros animais, tais como a Perdiz, o Coelho, o Falcão e a Águia de Asa Redonda (espécie muito rara).

Seguimos até à **Capela de Santa Ana**, na localidade de Carvalha, e depois até ao Moinho Velho por trilhos em pedra. O percurso do Moinho Velho ao Moinho Eólico faz-nos acompanhar a evolução técnica no aproveitamento das energias renováveis. Descemos até ao lugar da Capelã e de seguida podemos vir a contemplar todo o Vale Encantado de Arruda dos Vinhos.



Forte da Carvalha



Capela de Santa Ana





Escola Conde Ferreira

Termine o percurso no **Centro Cultural do Morgado** onde poderá visitar o Serviço Educativo e Cultural, o Posto de Turismo, o Centro de Interpretação das Linhas de Torres, a Galeria Municipal, a Oficina do Artesão e a Biblioteca Municipal Irene Lisboa.

Após a caminhada, poderá ainda conhecer o Largo Irene Lisboa, escritora e pedagoga natural de Arruda dos Vinhos, e com o Rio Grande da Pipa a serpentear o Vale Encantado, vislumbramos a Quinta dos Corações e Capela que datam do século XVIII.

Convidamos a entrar no Centro Histórico através do Beco da Água Ruça e conheça a típica **Escola Conde Ferreira** (1866) e o Antigo Edifício dos Paços do Concelho, que possui torre elevada onde está situado o relógio oficial, encimado por um sino de 1561 com o brasão das armas de Arruda gravado em relevo.

A **Igreja Matriz de Arruda dos Vinhos**, Igreja Paroquial de Nossa Senhora da Salvação, é Imóvel de Interesse Público desde 1944. No exterior da igreja eleva-se a torre sineira quinhentista rematada por coruchéu, onde a fachada ostenta um portal manuelino ladeado por pilastras com imagens em relevo. O interior apresenta uma importante coleção de escultura, pintura e azulejaria.



Igreja Matriz



Jardim do Centro Cultural do Morgado

FICHA TÉCNICA

Tipo de Percurso: Pequena Rota
Nome do Percurso: Por Serras de Al-Ruta
Âmbito do Percurso: Ambiental, Desportivo, Cultural e Turístico
Localização: Concelho de Arruda dos Vinhos
Partida e chegada: Jardim do Palácio do Morgado
Distância do percurso: 13 km
Duração aproximada: 4h00
Grau de dificuldade: Médio
Desnível acumulado: Ascendente, mas pouco acentuado

CUIDADOS ESPECIAIS E NORMAS DE CONDUTA

- » Seguir somente pelos trilhos sinalizados, prestando atenção às marcações;
- » Evite barulhos e atitudes que perturbem a paz do local;
- » Respeitar a propriedade privada. Feche as cancelas e portelos;
- » Não colher amostras de plantas ou rochas;
- » Observar a fauna à distância preferencialmente com binóculos;
- » Não danificar a flora;
- » Cuidado com o gado. Embora manso não gosta da aproximação de estranhos às suas crias;
- » Não fazer lume;
- » Não abandonar o lixo, levando-o até um local onde haja serviço de recolha;
- » Utilize calçado adequado, impermeável, chapéu e leve sempre água consigo;
- » O percurso pode ser efetuado em qualquer altura do ano, mas devem ser tomadas algumas precauções nos meses mais quentes, devido à elevada exposição solar, e no inverno, devido à possibilidade de alagamento de alguns troços do percurso.

SINALÉTICA

Percurso Pedestre de pequena rota marcado num dos sentidos, segundo as normas internacionais.



CONTACTOS ÚTEIS

Posto de Turismo de Arruda dos Vinhos
 263 977 035
Câmara Municipal de Arruda dos Vinhos
 263 977 000
Guarda Nacional Republicana
 263 977 000
Bombeiros Voluntários de Arruda dos Vinhos
 263 975 114
Número Nacional de Socorro
 112

PERCURSOS PEDESTRES DO MUNICÍPIO

PR1
 Passeio Pedestre Por Serras de Al-Ruta - 13 km
GR30
 Grande Rota das Linhas de Torres – Troço de Arruda dos Vinhos – 11,36 km



Com o apoio técnico de:



www.cm-arruda.pt

